

ANTRAS AUKSTAS

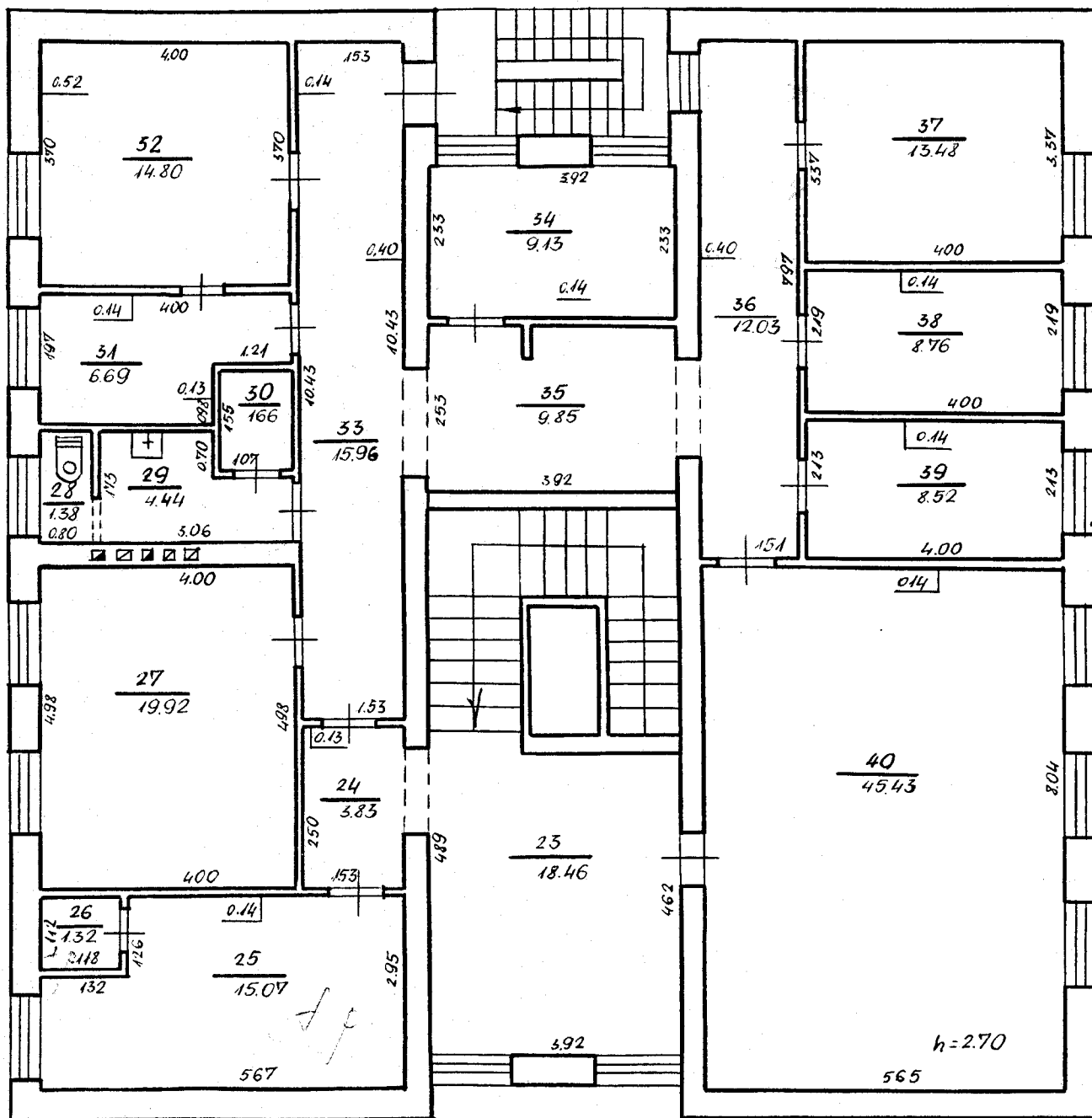

Šis plans ir šīs nolikuma 10. p. 1. daļā noteikto kadastra ir
 reģistrācija valsts reģistrācijā (pamats) turpmākai izmantošanai

Adrese: SĒRĒDZIĀUS. SĒN.
SĒRĒDZIĀUS. K.M.

Wāststs	Kom.	Nr.	Pl.
SURBARKO RAJ.			103 ^p
Mēst. : 100			PAKŠTAITIENE
Plāna grupē Nr.			LUKINAVIČIENE
			91 / 11 / 02